

MUHAYYERKÜRDİ ŞARKI

192
DÜYEK-NİM SOFYAN

(DOYMADIM AŞKINA)
Sevdâ Pınarından Aşkını İçtim

MÜZİK :BİLGE ÖZGEN
SÖZ:SEVİM KALKANDELEN



ARANAĞME



SEV DÂ PI NA RIN.. DAN AŞ KI NI İÇ TİM (SAZ.....)



SAR HOŞ ET TİN BE Nİ KEN DİM DEN GEÇ TİM (SAZ.....)



DÜN YÂ Â LE MİN DEN BİR SE Nİ SEÇ TİM (SAZ.....)

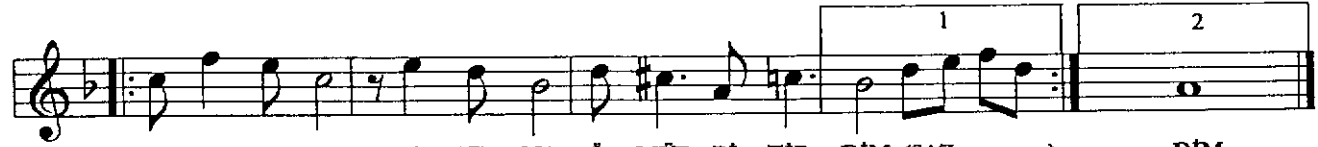

.....) DOY MA DİM AŞ KI NA Ö MÜR Bİ TİR DİM (SAZ.....) DİM



GÖ NÜL BAH ÇE SİN DE GÜL LE Rİ SEÇ TİM (SAZ.....)



MEV SİM SON BA HAR DI DER Dİ ME DÜŞ TÜM (SAZ.....)



DER MAN BU LA MA DİM AR TIK VAZ GEÇ TİM.....



.. DOY MA DİM AŞ KI NA Ö MÜR Bİ TİR DİM (SAZ.....)

DİM

D.C.
SON

MUHAYYERKÜRDİ ŞARKI

(DOY MADIM AŞKINA)

(2)

SEV DÂ KER VA NIN DAN YOL CU MU SEÇ TİM (SAZ.....)

Dİ LE DÜŞ TÜ AŞ..... KİM..... Sİ NE YE ÇEK TİM (SAZ.....)

SEN DEN SON RA (SAZ.....) SE VE MEM YE MİN ET TİM (SAZ.....)

....) DOY MA DİM AŞ KI NA Ö MÜR Bİ TİR DİM (SAZ.....) DİM

SEVDÂ PINARINDAN AŞKINI İÇTİM
SARHOŞ ETTİN BENİ, KENDİMDEN GEÇTİM
DÜNYÂ Â LEMİNDEN BİR SENİ SEÇTİM
DOY MADIM AŞKINA, ÖMÜR BİTİRDİM

GÖNÜL BAHÇESİNDE GÜLLERİ SEÇTİM
MEVSİM SONBAHARDI, DERDİME DÜŞTÜM
DERMAN BULAMADIM, ARTIK VAZGEÇTİM
DOY MADIM AŞKINA, ÖMÜR BİTİRDİM

SEVDÂ KERVANINDAN YOLCUMU SEÇTİM
DİLE DÜŞTÜ AŞKIM, SİNEYE ÇEKTİM
SENDEN SONRA SEVE MEM, YEMİN ETTİM
DOY MADIM AŞKINA, ÖMÜR BİTİRDİM

SEVİM KALKANDELEN